

DEERLIJK, 23.04.2018

# **B-Wise Inlezen UBL facturen**

Hoogstraat 134, 8540 Deerlijk  
+32 56 73 11 21, info@conxion.be

[WWW.CONXION.BE](http://WWW.CONXION.BE)

# Vorbereiding

Om UBL facturen in te lezen, dient u eerst de locatie in te stellen waar de bestanden opgeslagen zijn. Deze locaties kunnen per dossier apart ingesteld worden voor verkoop- en aankoopfacturen.

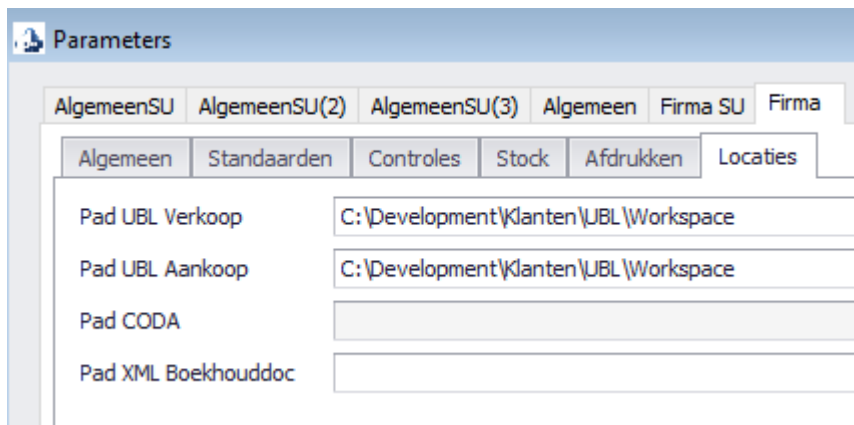

# Inlezen verkopen

Via het menu Dagboeken > Ingave > Inlezen UBL Verkopen opent u het scherm om verkoopfacturen in te lezen. Rechts op het scherm kunt u de lijst raadplegen van de gevonden UBL bestanden. Deze lijst bevat de bestanden die opgeslagen zijn op de locatie ingesteld in de firma-parameters.

Selecteer het gewenste bestand en klik op 'Inlezen UBL' (1). De gegevens worden opgehaald uit het bestand en ingevuld op de fiche. Indien de klant nog niet bestaat, zal er voorgesteld worden om deze aan te maken op basis van de gegevens in het UBL bestand.

De rekening waarop de bedragen moeten tegengeboekt worden, wordt voorgesteld op basis van de standaard rekening van de klant. Als deze niet ingevuld is, moet u deze zelf invullen (2). Na controle van de gegevens, slaat u de factuur op (3) en kunt u de volgende factuur inlezen.

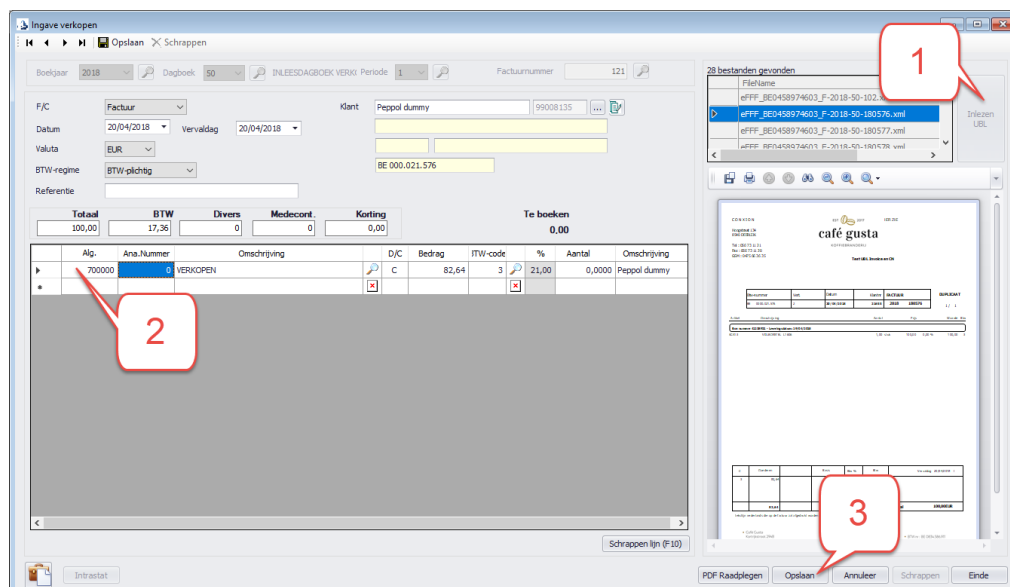

# Inlezen aankopen

Via het menu Dagboeken > Ingave > Inlezen UBL Aankopen opent u het scherm om aankoopfacturen in te lezen. Rechts op het scherm kunt u de lijst raadplegen van de gevonden UBL bestanden. Deze lijst bevat de bestanden die opgeslagen zijn op de locatie ingesteld in de firma-parameters.

Selecteer het gewenste bestand en klik op 'Inlezen UBL' (1). De gegevens worden opgehaald uit het bestand en ingevuld op de fiche. Indien de leverancier nog niet bestaat, zal er voorgesteld worden om deze aan te maken op basis van de gegevens in het UBL bestand.

Vervolgens selecteert u in welk vak het totaal exclusief bedrag ingevuld moet worden. (2)

De rekening waarop de bedragen moeten tegengeboekt worden, wordt voorgesteld op basis van de standaard rekening van de leverancier. Als deze niet ingevuld is, moet u deze zelf invullen (3). Na controle van de gegevens, slaat u de factuur op (4) en kunt u de volgende factuur inlezen.

